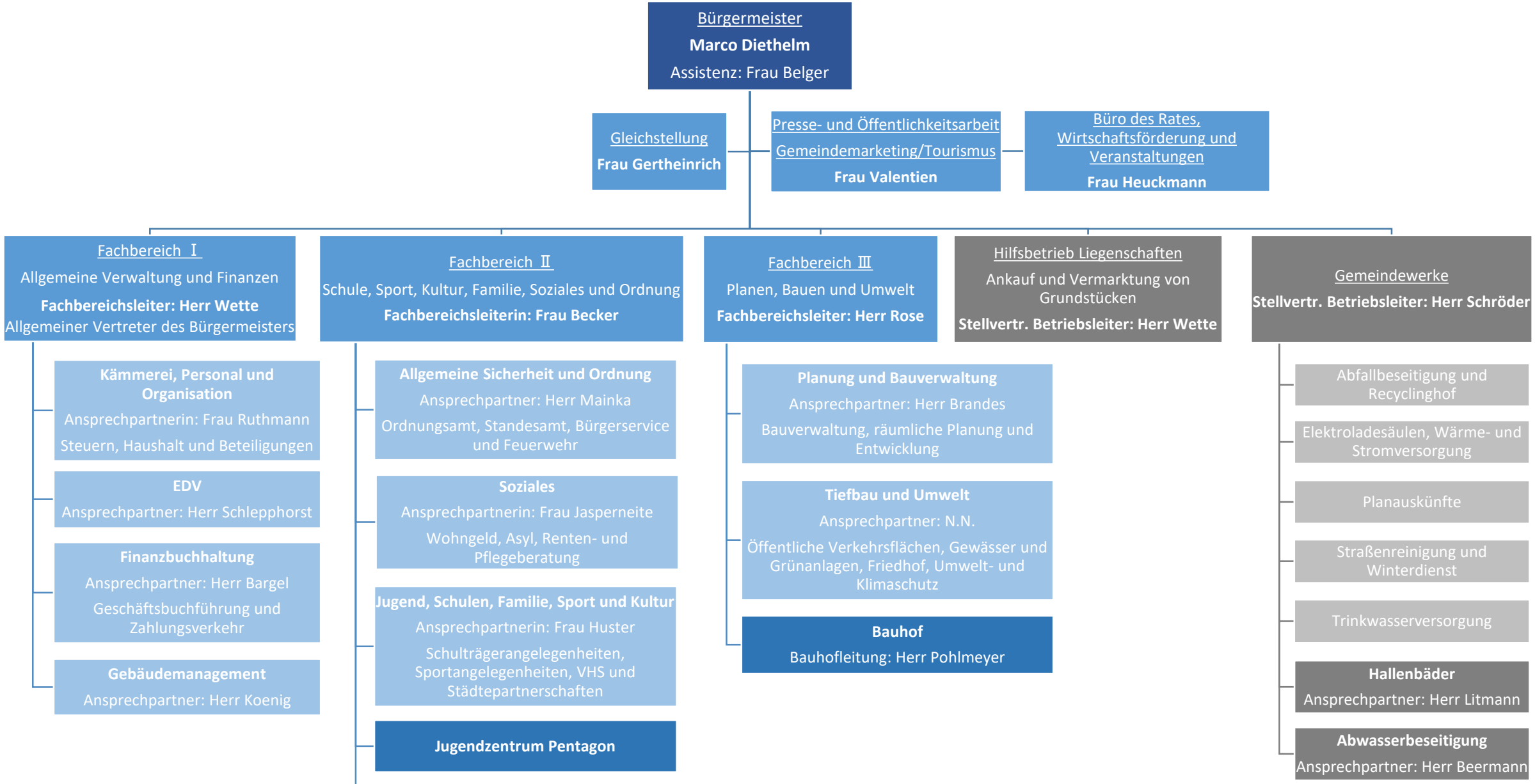
Bürgermeister
Marco Diethelm
Assistenz: Frau Belger
Gleichstellung
Frau Gertheinrich
Presse- und Öffentlichkeitsarbeit
Gemeindemarketing/Tourismus
Frau Valentien
Büro des Rates, Wirtschaftsförderung und Veranstaltungen
Frau Heuckmann
Fachbereich Ⅰ
Allgemeine Verwaltung und Finanzen
Fachbereichsleiter: Herr Wette
Allgemeiner Vertreter des Bürgermeisters
Kämmerei, Personal und Organisation
Ansprechpartnerin: Frau Ruthmann
Steuern, Haushalt und Beteiligungen
EDV
Ansprechpartner: Herr Schlepphorst
Finanzbuchhaltung
Ansprechpartner: Herr Bargel
Geschäftsbuchführung und Zahlungsverkehr
Gebäudemanagement
Ansprechpartner: Herr Koenig
Fachbereich Ⅱ
Schule, Sport, Kultur, Familie, Soziales und Ordnung
Fachbereichsleiterin: Frau Becker
Allgemeine Sicherheit und Ordnung
Ansprechpartner: Herr Mainka
Ordnungsamt, Standesamt, Bürgerservice und Feuerwehr
Soziales
Ansprechpartnerin: Frau Jasperneite
Wohngeld, Asyl, Renten- und Pflegeberatung
Jugend, Schulen, Familie, Sport und Kultur
Ansprechpartnerin: Frau Huster
Schulträgerangelegenheiten, Sportangelegenheiten, VHS und Städtepartnerschaften
Jugendzentrum Pentagon
Jugendhaus Klein Bonum
Ansprechpartner: Herr Gäbler
Fachbereich Ⅲ
Planen, Bauen und Umwelt
Fachbereichsleiter: Herr Rose
Planung und Bauverwaltung
Ansprechpartner: Herr Brandes
Bauverwaltung, räumliche Planung und Entwicklung
Tiefbau und Umwelt
Ansprechpartner: N.N.
Öffentliche Verkehrsflächen, Gewässer und Grünanlagen, Friedhof, Umwelt- und Klimaschutz
Bauhof
Bauhofleitung: Herr Pohlmeyer
Hilfsbetrieb Liegenschaften
Ankauf und Vermarktung von Grundstücken
Stellvertr. Betriebsleiter: Herr Wette
Gemeindewerke
Stellvertr. Betriebsleiter: Herr Schröder
Abfallbeseitigung und Recyclinghof
Elektroladesäulen, Wärme- und Stromversorgung
Planauskünfte
Straßenreinigung und Winterdienst
Trinkwasserversorgung
Hallenbäder
Ansprechpartner: Herr Litmann
Abwasserbeseitigung
Ansprechpartner: Herr Beermann