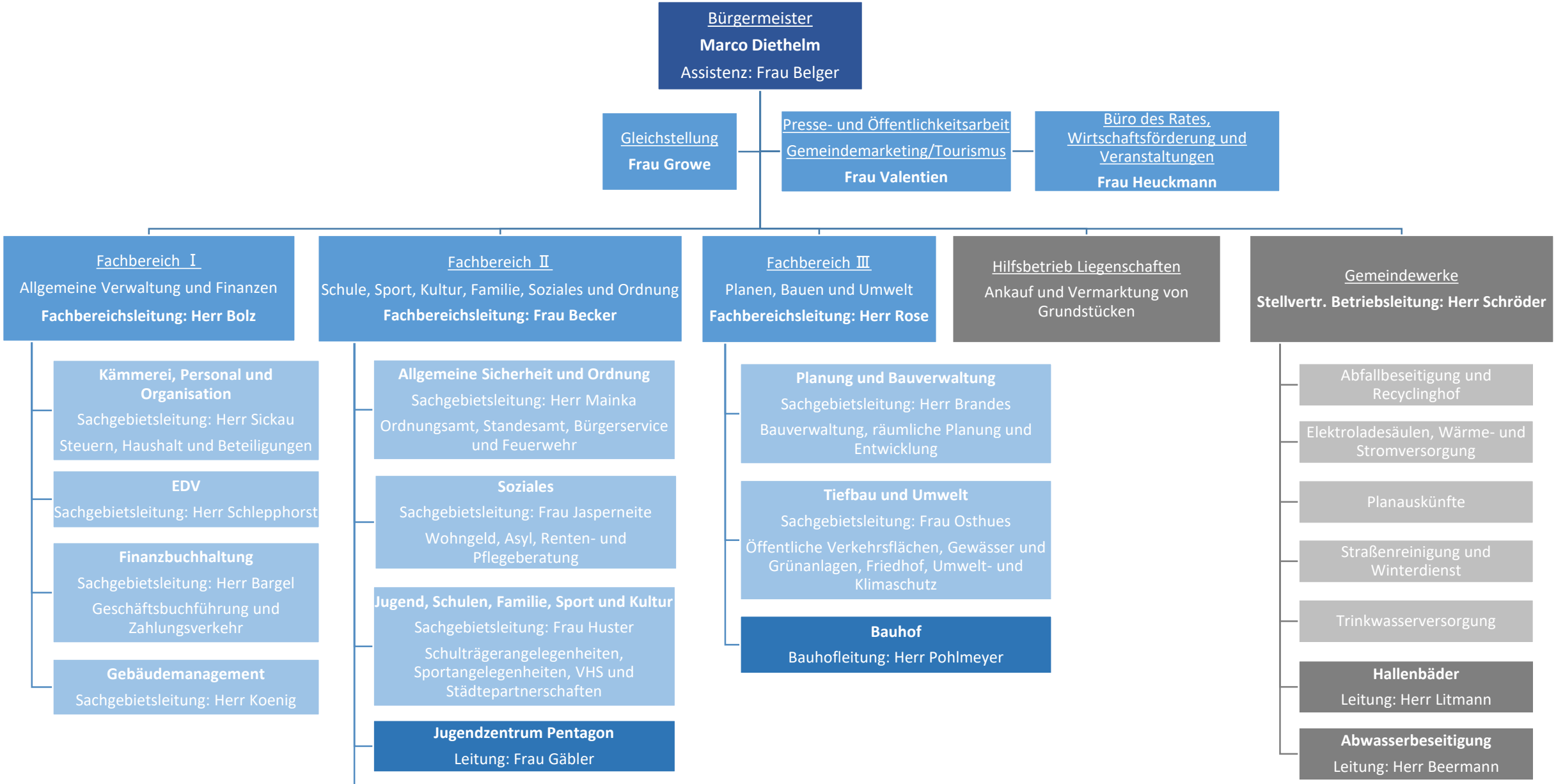
Bürgermeister
Marco Diethelm
Assistenz: Frau Belger
Gleichstellung
Frau Growe
Presse- und Öffentlichkeitsarbeit
Gemeindemarketing/Tourismus
Frau Valentien
Büro des Rates, Wirtschaftsförderung und Veranstaltungen
Frau Heuckmann
Fachbereich Ⅰ
Allgemeine Verwaltung und Finanzen
Fachbereichsleitung: Herr Bolz
Kämmerei, Personal und Organisation
Sachgebietsleitung: Herr Sickau
Steuern, Haushalt und Beteiligungen
EDV
Sachgebietsleitung: Herr Schlepphorst
Finanzbuchhaltung
Sachgebietsleitung: Herr Bargel
Geschäftsbuchführung und Zahlungsverkehr
Gebäudemanagement
Sachgebietsleitung: Herr Koenig
Fachbereich Ⅱ
Schule, Sport, Kultur, Familie, Soziales und Ordnung
Fachbereichsleitung: Frau Becker
Allgemeine Sicherheit und Ordnung
Sachgebietsleitung: Herr Mainka
Ordnungsamt, Standesamt, Bürgerservice und Feuerwehr
Soziales
Sachgebietsleitung: Frau Jasperneite
Wohngeld, Asyl, Renten- und Pflegeberatung
Jugend, Schulen, Familie, Sport und Kultur
Sachgebietsleitung: Frau Huster
Schulträgerangelegenheiten, Sportangelegenheiten, VHS und Städtepartnerschaften
Jugendzentrum Pentagon
Leitung: Frau Gäbler
Jugendhaus Klein Bonum
Leitung: Herr Gäbler
Fachbereich Ⅲ
Planen, Bauen und Umwelt
Fachbereichsleitung: Herr Rose
Planung und Bauverwaltung
Sachgebietsleitung: Herr Brandes
Bauverwaltung, räumliche Planung und Entwicklung
Tiefbau und Umwelt
Sachgebietsleitung: Frau Osthues
Öffentliche Verkehrsflächen, Gewässer und Grünanlagen, Friedhof, Umwelt- und Klimaschutz
Bauhof
Bauhofleitung: Herr Pohlmeyer
Hilfsbetrieb Liegenschaften
Ankauf und Vermarktung von Grundstücken
Gemeindewerke
Stellvertr. Betriebsleitung: Herr Schröder
Abfallbeseitigung und Recyclinghof
Elektroladesäulen, Wärme- und Stromversorgung
Planauskünfte
Straßenreinigung und Winterdienst
Trinkwasserversorgung
Hallenbäder
Leitung: Herr Litmann
Abwasserbeseitigung
Leitung: Herr Beermann